

## Parque del Condado y Reserva Natural Edgewood

10 Old Stage Coach Road, Redwood City, CA  
Sede del Parque 650-368-6283  
Policía, bomberos o emergencia médica 911

### Parques del Condado de San Mateo

Reservaciones 650-363-4021  
Información general 650-363-4020  
[www.SMCoParks.org](http://www.SMCoParks.org)

El Departamento administra parques, senderos y sitios históricos para preservar terrenos públicos y brindar oportunidades de educación y recreación. Las propiedades del sistema, ubicadas en todo el condado, abarcan más de 16,000 acres.

Los parques representan los entornos naturales maravillosamente diversos de nuestra región, desde escarpadas pozas de marea, frondosos bosques de montaña y campamentos remotos hasta la costa de Bayfront, áreas de picnic soleadas y parques infantiles populares.

El Departamento vende pases anuales que ofrecen entradas ilimitadas a todos los parques del condado durante un año.

### Apoye a sus parques

Puedes ofrecerte como voluntario para ayudar a los guardabosques a proteger y mejorar los parques y a atender a sus visitantes.

La Fundación de parques del condado de San Mateo recauda fondos para mejorar la calidad de los parques del condado para nuestra comunidad. Para obtener información, visite [www.SupportParks.org](http://www.SupportParks.org).

Los Amigos de la Reserva Natural Edgewood ([www.FriendsofEdgewood.org](http://www.FriendsofEdgewood.org)) y la Patrulla Equina Voluntaria (650-368-8200) fomentan la protección y el deleite en este parque.

Parques del Condado de San Mateo  
Lugares silvestres y espacios amistosos

# Edgewood

Un Parque y Reserva Natural del Condado de San Mateo

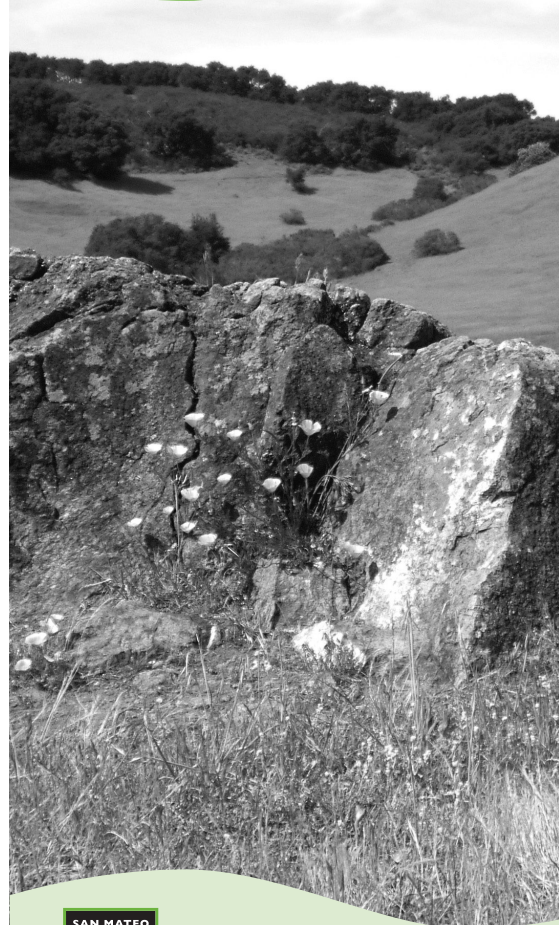

Lugares silvestres y espacios amistosos

## Parque del Condado y Reserva Natural Edgewood

Edgewood, conocido por sus impresionantes exhibiciones de flores silvestres primaverales, comunidades de plantas nativas y especies raras, tiene 467 acres de bosques y pastizales donde puede experimentar y aprender sobre la naturaleza.

Con fácil acceso desde Highway 280 en Redwood City, Edgewood tiene múltiples senderos para caminantes y jinetes, y también varios lugares bellos para día de campo.

Las exhibiciones interactivas en el Centro Educativo Bill y Jean Lane, cerca de la entrada principal de la reserva, fomentan el descubrimiento y el cuidado de los hábitats únicos del área.



### Actividades e instalaciones físicas

Múltiples senderos en Edgewood ofrecen oportunidades para caminar y cabalgar por los diversos hábitats del parque. El sendero Sylvan es muy apreciado por corredores y caminantes.

Hay varios sitios, que no requieren reservación, para día de campo. Estos y los baños están ubicados cerca de la entrada del parque. No se puede reservar ningún lugar en Edgewood.

Cada primavera, guías de la organización no lucrativa Amigos de Edgewood ofrecen caminatas guiadas por la reserva para ver flores. Para informarse, visite [www.FriendsOfEdgewood.org](http://www.FriendsOfEdgewood.org).



Stuart B. Weiss

### Entorno natural

Edgewood contiene una abundante formación de roca serpentina expuesta que alberga vestigios de poblaciones de muchas plantas nativas. Las praderas del parque son famosas por sus extraordinarios despliegues de flores silvestres en la primavera.

La cuesta oriental de la reserva es un bosque fresco de robles con helechos, musgos, y plantas lignosas y herbáceas. La cuesta occidental del lomo de la montaña está cubierta por chaparral más seco y termina en pradera abierta.

La zona central del parque tiene un lomo de montaña prominente de 800 pies de altura con vistas hacia el lomo de montaña Skyline, el parque de condado Huddart, la zona de la falla San Andreas, la represa Crystal Springs, y la bahía de San Francisco.

Se han identificado diez especies poco comunes o en peligro de extinción en Edgewood, incluso la endémica menta espinosa de San Mateo.

En Edgewood se han hecho extensos esfuerzos de restauración de hábitat y ensayos de reintroducción de la mariposa Bay Checkerspot. Esta mariposa, que figura en la lista federal bajo amenaza de extinción y que se encuentra en muy pocos otros sitios de la tierra, se ha encontrado en Edgewood.

Venados, coyotes, linces, mapaches y zorrillos se avistan frecuentemente por el parque. También se encuentran aquí varias especies de reptiles, incluso serpientes cascabel.

**LEYENDA**

- Camino para caminantes y jinetes
- Sendero para caminantes y jinetes
- Sendero para caminantes
- Distancia del sendero (millas)
- Otros terrenos públicos
- Propiedad privada
- Estacionamiento
- Baños
- Zona para día de campo
- Centro educativo Bill and Jean Lane
- Kiosco informativo
- Letrero de empalme

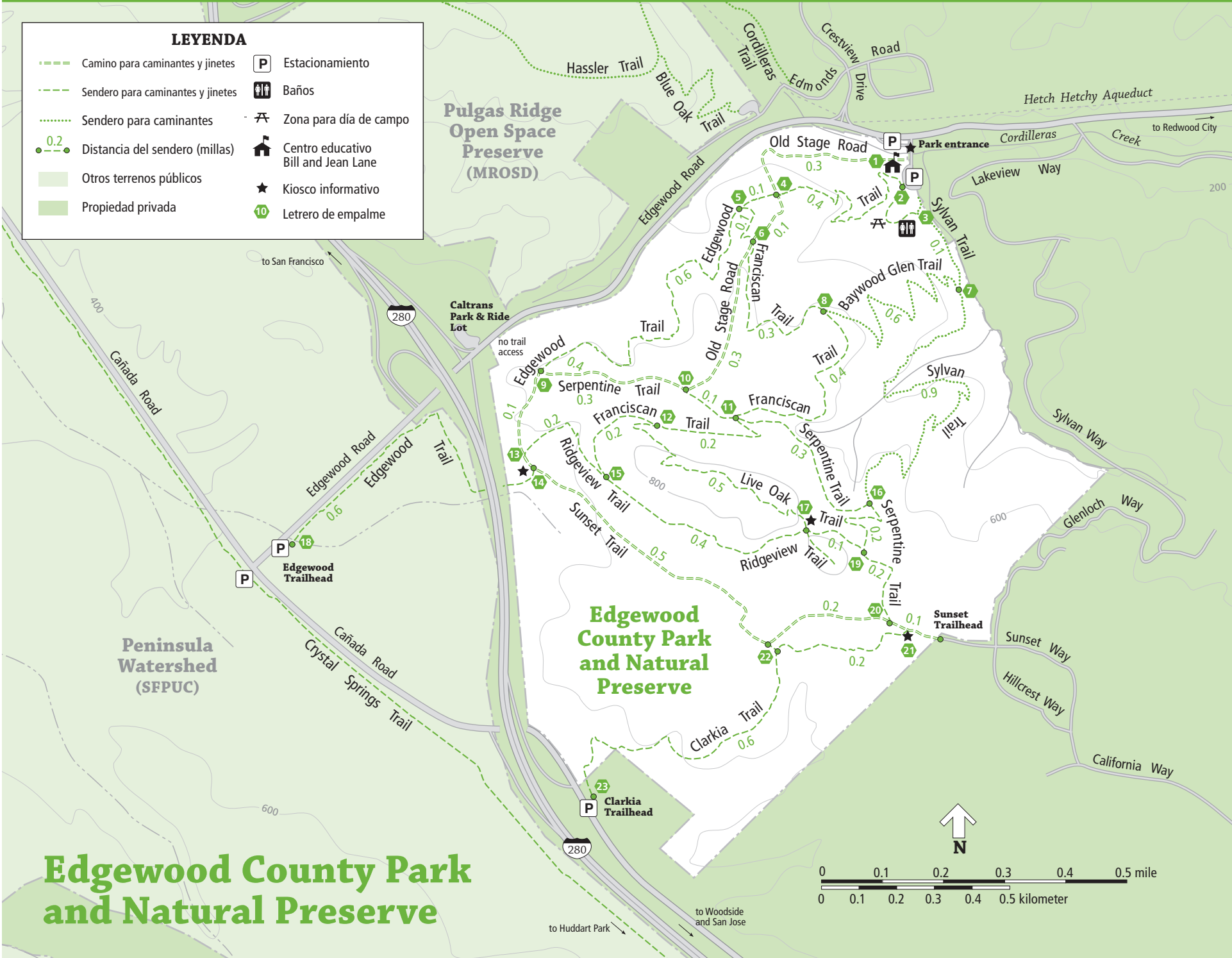

# Edgewood County Park and Natural Preserve

## Horario para usar el parque

**Horario del parque** El parque abre a las 8 am. La hora de cierre varía según la estación, y se anuncia.

**Centro educativo** El Centro Educativo suele estar abierto los miércoles de 9:30 a 12:30 y los sábados y domingos de 9:30 a 4.

**Mascotas** No se permiten las mascotas en el parque.

**Fogatas** El uso de parrillas sólo se permite en sitios designados utilizando carbón. No se permiten las parrillas portátiles.

**Fumar** No se permite fumar en los parques, senderos o lugares históricos del condado.

**Por favor, proteja el entorno natural del parque y no perturbe ni se lleve plantas o animales.**

## Senderos

<b>Ridgeview Trail</b>	.6 millas
<b>Old Stage Road Trail</b>	.7 millas
<b>Clarkia Trail</b>	.8 millas
<b>Sylvan Trail</b>	1.0 milla
<b>Serpentine Trail</b>	1.1 millas
<b>Franciscan Trail</b>	1.4 millas
<b>Edgewood Trail</b>	1.8 millas



- Caminantes, corredores y jinetes comparten estos senderos. Esté alerta y sea amable con todos los usuarios de los senderos.
- Ceda siempre el paso a los jinetes orillándose al borde del sendero.
- Las condiciones climáticas pueden ocasionar cierres de senderos.

**Para mayor información sobre senderos y rutas, visite [www.SMCoParks.org](http://www.SMCoParks.org)**



Kathryn Korholz