

Comunicado De Prensa

Departamento de Silvicultura y Protección contra Incendios de California



CONTACTO:
Oficial de informacion
(650) 477-0379

FECHA DE LANZAMIENTO:
10 de enero de 2026

CAL FIRE CZU, el condado de San Mateo y Caltrans se asocian en el proyecto de reducción de combustible de la autopista 92

CAL FIRE CZU está colaborando con el Condado de San Mateo y Caltrans Distrito 4 para iniciar el Proyecto de Reducción de Combustible en el Patio de la Corporación del Condado de San Mateo. Este esfuerzo estratégico tiene como objetivo reducir el material inflamable a lo largo del corredor de la Autopista 92 para mitigar el riesgo de que los incendios en la carretera se propaguen a las comunidades cercanas y dañen infraestructura crítica. **Por favor, vea el mapa en la página 2 y las fotos en la página 3.**

La forestal de CAL FIRE CZU, Sarah Collamer, señaló que esta área específica ha sido identificada por los jefes de batallón del Condado de San Mateo como un área de preocupación debido a un historial de pequeños incendios y la proximidad de múltiples vehículos con baterías de iones de litio almacenadas cerca. Esta asociación proactiva destaca un compromiso compartido entre las agencias estatales y locales para mejorar la resiliencia ante incendios forestales y proteger a los residentes del Condado de San Mateo.

Cuándo: Se ha programado que el proyecto se lleve a cabo desde el lunes 12 de enero hasta el viernes 16 de enero. **Se espera que un carril de la autopista 92 en el área inmediata esté cerrado el jueves 15 de enero, de 9:30 a.m. a 3:30 p.m., con la posibilidad de que un carril también esté cerrado el viernes 16 de enero, de 9:30 a.m. a 3:30 p.m.**

Dónde: El trabajo se realizará en terrenos de propiedad del condado y dentro del derecho de paso de Caltrans a lo largo del corredor de la autopista 92 en el Depósito de la Corporación del Condado de San Mateo.

Qué: Los equipos reducirán la vegetación densa en esta área y reduciendo árboles pequeños y arbustos bajos que permiten que el fuego ascienda al dosel del bosque, dando prioridad a los eucaliptos y otras especies invasoras. El aclareo también incluirá árboles con un diámetro menor de cuatro pulgadas para reducir la continuidad de la vegetación y crear un espacio más seguro y defendible para los equipos de emergencia.





área del proyecto

 Corpyard: límite del proyecto

3,6 acres

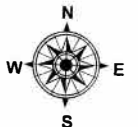

Scale: 1:5,000

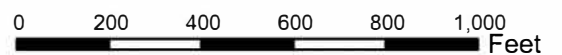

fotos del proyecto

